

Promedico VDF

Drie belangrijke overzichten

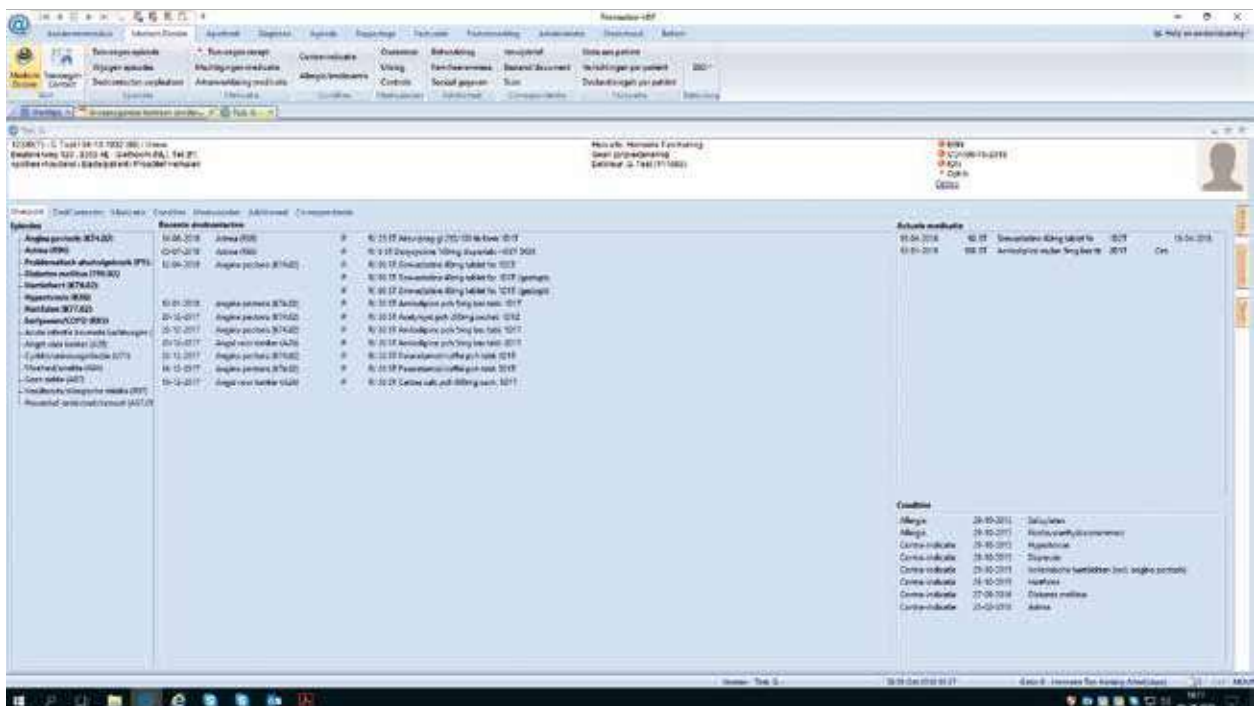

Figuur 1. Het overzicht van de apotheekhoudend huisarts

Promedico VDF bevat een aantal belangrijke overzichten. Het overzicht van de assistente in de assistentemodule, het medicatieoverzicht en het overzicht van de apotheekhoudend huisarts. Omdat Promedico VDF een apotheekhoudend HIS is, is er meer informatie beschikbaar over verstrekkingen.

Overzicht apotheekhoudend huisarts

Het overzicht van de apotheekhoudend huisarts komt in beeld na het kiezen van een dossier. Dit kan rechtstreeks, maar zal vaak gebeuren vanuit de werklijst (zie figuur 1). Dit eerste overzicht is in principe het medisch dossier, maar de apo-

theekmodule is met één klik beschikbaar. De patiëntenkop geeft alle informatie over de patiënt: naam, geboortedatum, leeftijd en adresgegevens, soort patiënt (passant of vaste patiënt). Ook is in één oogopslag te zien of de praktijk de medicatie levert voor deze patiënt en op welke manier (normaal, baxter of proactief herhalen). Daarnaast is er een blokje met inschrijving, debiteur en verzekering. En aan de rechterkant van de patiëntenkop vindt u BSN, COV, ION en de LSP-status. Het eerste overzicht laat aan de linkerkant de episodes zien met vetgedrukt de episodes met attentiewaarden. Die staan dan ook bovenaan. In het midden ziet u een overzicht

van de laatste deelcontacten en rechts het actuele medicatiegebruik. Rechtsonder staan alle contra-indicaties en allergieën. Met de tabbladen net onder de patiëntenkop zijn andere overzichten aan te klikken.

Het overzicht van de medicatie

Het overzicht van de medicatie laat per regel zowel voorschriften als verstrekkingen zien (zie figuur 2). De vetgedrukte regels betreffen de actuele medicatieregels. Ook extern verstrekte receptuur is in het verstrekkingenoverzicht te vinden. Daarbij is ook zichtbaar welke medicatie nog verstrekt kan worden. En

Medicatie	Naam	Stof	Doel	Start	Stop	Staat	Medicatie
1	Sulfonyl-LH2	1 Stuk	Diabetes	18-09-2017	18-09-2017	1	Medicatie
2	Metformine	1 Stuk	Diabetes	18-09-2017	18-09-2017	1	Medicatie
3

Figuur 2. Het overzicht van de medicatie

Figuur 3. Het overzicht in de assistentemodule

er is een overzicht van degenen die hebben bereid, gecontroleerd en uitgegeven.

Het linker blok toont ook de episodes, zodat u zichtbaar kunt maken welke medicatie bij welke episode hoort.

Het overzicht in de assistentemodule

Een heel belangrijk startpunt voor de assistentes is het overzicht van de assistentemodule (zie figuur 3). Dit is in principe volledig ingericht voor de werkwijze van de assistente. Een van de grote voordelen is dat de assistente kan starten met het typen van de hulpvraag voordat er een patiënt gekozen is.

Bovenaan staat ook weer de standaard patiëntenkop. Daaronder vindt u de hulpvraag en de mogelijkheid om vanuit de hulpvraag acties te ondernemen. Klik door naar **Afspraak**, **Medicatie**, **Overleg**, **Deelcontact** en **Naar medisch dossier**.

Vanuit dit scherm heeft de assistente direct zicht op de laatste episode, de actuele medicatie, de afspraken die zijn geweest en die nog komen, memo's (in deze figuur leeg), de correspondentie (ook de nog niet verwerkte) en het overleg. Hier staat overleg met collega's, dokters, enzovoort. Dit alles kan verwerkt worden in het dossier, maar dat is niet noodzakelijk. Daarnaast kan een hulpvraag gearceerd worden,

die altijd zichtbaar blijft als een overleg beantwoord is. De vragen komen in de overlegwerkdijst van de dokter, die snel en adequaat een antwoord kan typen, dat digitaal weer terugkomt bij de assistente. Ook kan het overleg plaatsvinden met een groep functies. Bijvoorbeeld een vraag aan een doktersassistente, waarna de eerste de beste doktersassistente deze kan afhandelen.

Met dit overzicht kan de assistente heel snel schakelen tussen telefoontjes, werkzaamheden aan de balie en apotheek, zonder losse briefjes.

HANNEKE TAN
HANNEKE@DOXTER-H.TAN.NL